



PERÚ

Ministerio de Cultura

Secretaría General

Oficina General de
Estadística y Tecnologías de la
Información y Comunicación

Sistema de Gestión Documental Instalación de Trámite y Firma ONPE

Oficina General de Estadística y Tecnologías de la Información y Comunicaciones



CONTENIDO

I. INSTALAR TRAMITE 4

II. INSTALAR FIRMA ONPE 7

III. ACCEDER AL SISTEMA..... 9



HISTORIAL DE VERSIONES

Fecha	Versión	Descripción	Autor
17/03/2020	1.2	Segunda Versión del Manual de Usuario	Briseida Villar Urdanivia

Previamente se deberá descargar y descomprimir los instaladores de firma ONPE (InstallerFirmaONPE) y Trámite Documentario (InstallerTramitedoc)

Nombre	Fecha de modificación	Tipo	Tamaño
InstallerFirmaONPE	17/03/2020 11:46	Paquete de Windo...	13,916 KB
InstallerTramiteDoc	17/03/2020 11:47	Paquete de Windo...	1,860 KB

I. INSTALAR TRÁMITE

1. Ejecutar el instalador InstallerTramiteDoc.msi y dar clic en **Next**

Nombre	Fecha de modificación	Tipo	Tamaño
InstallerFirmaONPE	17/03/2020 11:46	Paquete de Windo...	13,916 KB
InstallerTramiteDoc	17/03/2020 11:47	Paquete de Windo...	1,860 KB

Tramitedoc Setup

Welcome to the Tramitedoc Setup Wizard

The Setup Wizard allows you to change the way Tramitedoc features are installed on your computer or to remove it from your computer. Click Next to continue or Cancel to exit the Setup Wizard.

Back Next Cancel

2. Instalar en la ruta por defecto: C:\Tramitedoc\ , luego dar clic en **Next**

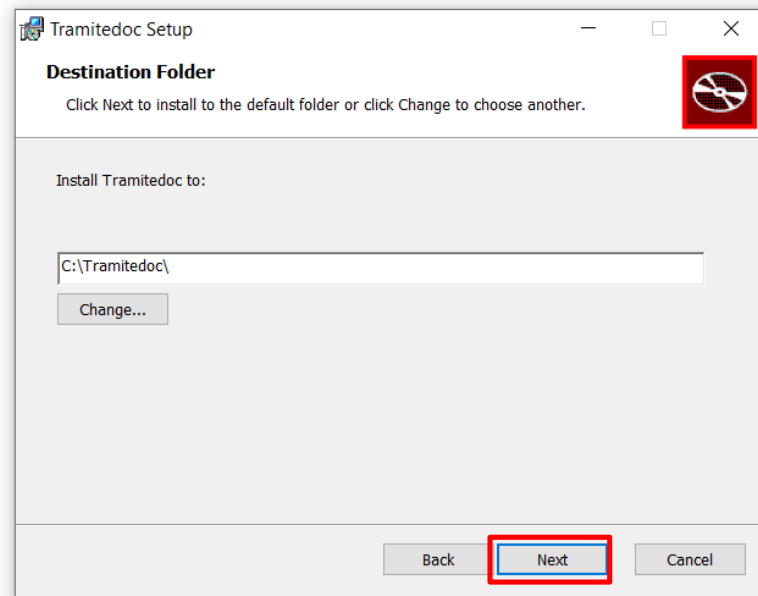

3. Proceder con la instalación, dar clic en **Instalar**:

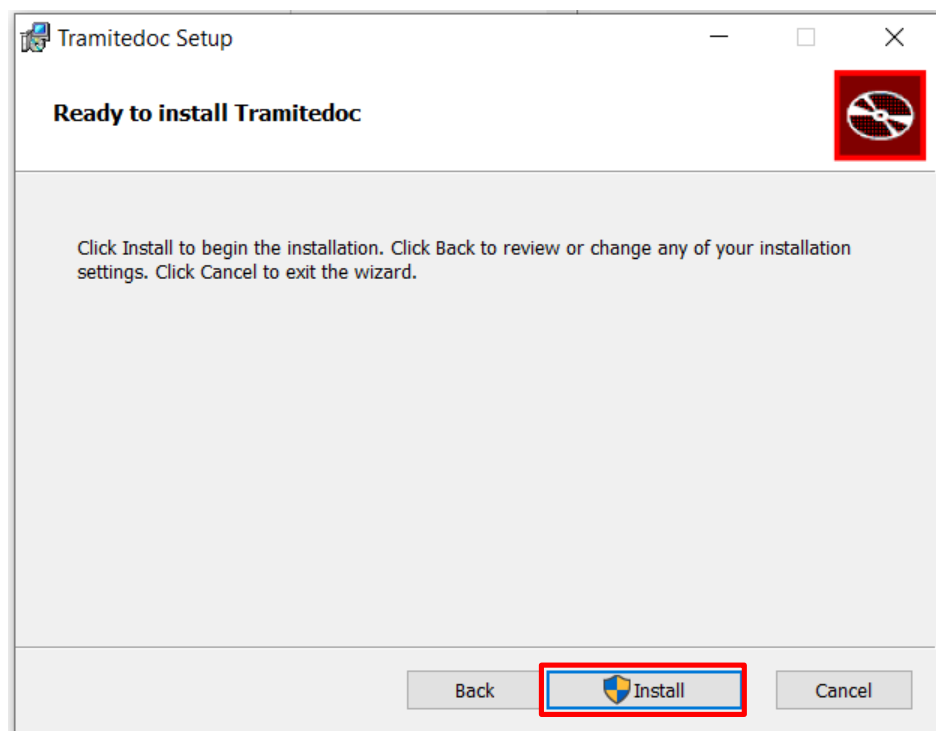

4. Finalizar la instalación dando clic en **Finish**:

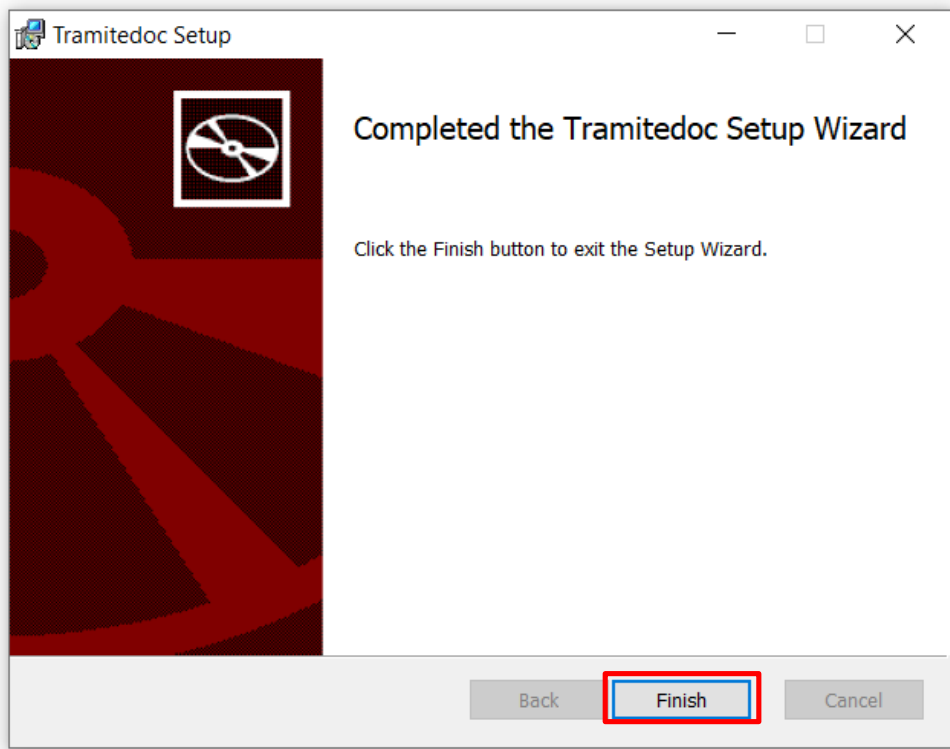

II. INSTALAR FIRMA ONPE

1. Ejecutar InstallerFirmaONPE.msi. , luego dar clic en **Siguiente**:

Nombre	Fecha de modificación	Tipo	Tamaño
InstallerFirmaONPE	17/03/2020 11:46	Paquete de Windo...	13,916 KB
InstallerTramiteDoc	17/03/2020 11:47	Paquete de Windo...	1,860 KB



2. Dejar la ruta por Defecto: C:\FirmaONPE\, luego dar clic en **Siguiente**:

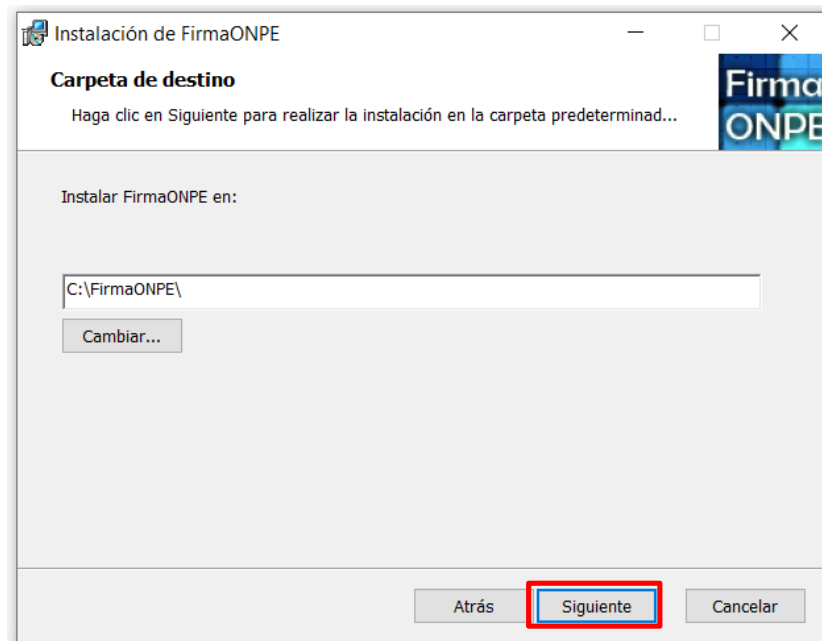

3. Proceder con la instalación, dar clic en **Instalar**:

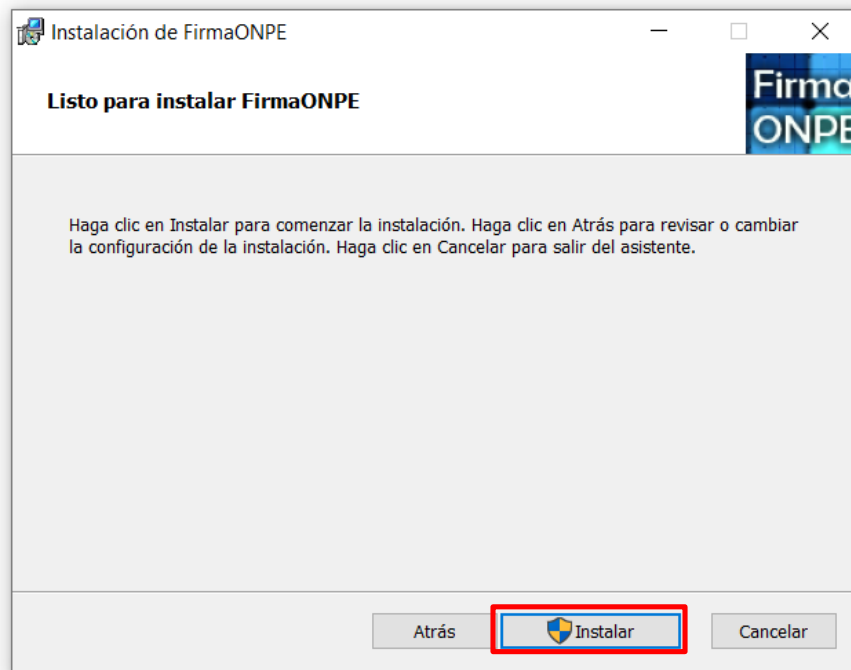

4. Finalizar la instalación dando clic en **Finalizar**:





PERÚ

Ministerio de Cultura

Secretaría General

Oficina General de Estadística y Tecnologías de la Información y Comunicación

III. ACCEDER AL SISTEMA

1. Digitar usuario, contraseña y código captchap, dar clic en **Ingresar**:

2. Aparecerá el siguiente mensaje, dar clic en **Abrir Tramitedoc**

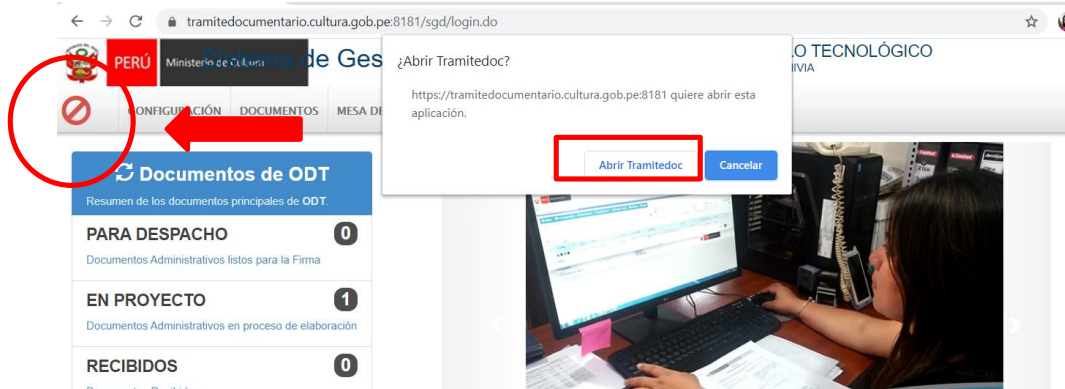

3. El sistema habilitará check en verde, solo así podrá generar documentos en el SGD. Tener presente que así no firme documentos deberá instalar componente FirmaONPE

